



ГОТОВЫЕ
ВЫКРОЙКИ

Рубашка женская САКУРА

ИНСТРУКЦИЯ к выкройке

как кроить и шить

уровень сложности



#unikroj_sakura

СОДЕРЖАНИЕ

Описание модели.....	3
Что нужно для пошива.....	3
Материалы.....	3
Оборудование.....	3
Бумажная выкройка.....	4
Как подготовить выкройку.....	4
Обозначения на лекалах.....	4
Кроим из ткани.....	5
Рекомендации по раскрою.....	5
Раскладка на ткани.....	5
Что должно получиться после раскроя.....	6
Дублируем детали.....	7
Шьём рубашку.....	8
1. Заготовим кант.....	8
2. Подборта.....	8
3. Рукава.....	9
4. Карман.....	11
5. Перед.....	13
6. Воротник.....	15
7. Монтаж.....	17
8. Окончательная отделка.....	27
Контакты.....	28

Описание модели

Выкройка женской пижамы из рубашки и брюк. Рубашка полуприлегающего силуэта с центральной застёжкой на петли и пуговицы. Воротник стояче-отложной, перед с лацканами. Углы воротника и лацканов имеют скруглённую форму. Края бортов, лацканов и воротника украшает контрастный кант. На передё есть накладной карман на уровне груди. Рукава втачные, с манжетами. Швы притачивания манжет к рукавам и планки к карману подчеркивает контрастный кант. Фигурный низ рубашки мы подогнули и подшили.

Общая прибавка к обхвату груди: +10 см. Развёрнутый табель мер готовой рубашки смотрите в галерее в описании товара на нашем сайте.

Что нужно для пошива

Материалы

— основной материал, кулирка х/б 100%, ширина полотна 180 см →
Расход дан для раскладки деталей в одном направлении, полотно всгиб.
Рекомендуемую раскладку смотрите на 5 странице

размеры	с 40 по 46	с 48 по 54
рост 158	1,05 м	1,10 м
рост 164	1,05 м	1,10 м
рост 170	1,10 м	1,15 м
рост 176	1,10 м	1,15 м

- готовый кант: 3,40 м; или если кант изготовим сами:
 - отделочный материал, кулирка х/б 100%, ширина полотна 180 см: 0,15 м
 - шнур для уплотнения канта (я использовала вязальную нить GAZZAL baby love)
- флизелин или дублерин плотностью 20-25 г/м²: лоскут высотой 0,85 м и шириной 0,35 м
- долевая полоска дублерина шириной 1 см: 0,60 м
- пуговицы диаметром 1,0-1,4 см: 5 штук, без учёта запасной
- НИТКИ В ТОН

Перед раскроем рекомендуем постирать, высушить и поутюжить полотно в подходящем режиме, чтобы готовая вещь не уменьшилась из-за усадки. В норму расхода уже включена возможная усадка до 5%

Оборудование



- оверлок
- швейная машинка
- утюг
- машинные иглы для трикотажа №70 или №75
- двойная игла для трикотажа №75

Бумажная выкройка

Как подготовить выкройку





Мы не рекомендуем печатать из интернет-браузера. Поэтому сначала скачиваем выкройку на своё устройство.

Открываем выкройку в программе для PDF, например "Adobe Acrobat Reader", и отправляем на печать. **Используйте в настройках печати «реальный размер» и поставьте галочку на опции «Ориентация — Авто».**

Сначала распечатайте первую страницу выкройки с *Тестовым квадратом*. Стороны распечатанного *Тестового квадрата должны быть строго 10 на 10 см*. Рамка должна быть со всех сторон на одинаковом расстоянии от краев листа — это примерно 1,5 см. После этого распечатайте остальные листы выкройки, не изменяя настроек печати.

На первом листе выкройки есть миниатюра — ориентируйтесь на неё, собирая выкройку. На остальных листах срежьте кромку до рамки слева и сверху. Теперь склеиваем все листы, совмещая рамки. Вырежьте склеенные детали по внешним контурам.

Обозначения на лекалах

	<i>долевая линия</i> - в тканях совпадает с нитью основы, в трикотажных полотнах совпадает с петельным столбиком
<i>сгиб, нить основы</i>	обозначает линию, которая совпадает с долевым сгибом ткани при раскрое
	<i>контрольная точка</i> - наносится на срез детали в виде надсечки длиной: для тканей 3-5 мм, для трикотажа 2-3 мм. В легкоосыпающихся тканях и трикотаже крупного переплетения контрольные точки наносятся мелом
	линия сгиба на деталях в готовом виде (например, сгиб манжеты)
	линия настрачивания кармана или другой накладной детали

Бумажная выкройка этой модели уже содержит припуски на швы:

- 3,0 см для подгибки низа
- 1,0 см по остальным срезам

Кроим из ткани

Рекомендации по раскрою

- Расположите бумажную выкройку на ткани. Долевая линия (линия со стрелкой) должна быть параллельна кромке
- Если кроите всгиб, то сторону выкройки с надписью «сгиб» совместите с долевым сгибом ткани. Если кроите вразворот, то зеркально отразите деталь от линии с надписью «сгиб». «Сгиб» совпадает с долевой нитью
- Приколите булавками или прижмите грузами выкройку к ткани. Обведите по контуру мелом. Снимите выкройку с ткани. Снова сколите булавками или прижмите грузами ткань (если кроите всгиб). Вырежьте детали, нанесите контрольные точки
- **Намелите расположение кармана на левой части переда**
- **Детали, которые проклеиваются, нужно выкроить болванкой. То есть прибавить к лекалам со всех сторон примерно по 1,0 см. Затем болванки проклеить флизелином (дублерином) и, проклеенные, вырезать точно по лекалам**

Раскладка на ткани на кулирке для всех размеров, всгиб

- Межлекальный выпад разделить на 2 части и выкроить нижний воротник (точный крой) и верхний воротник (болванка)

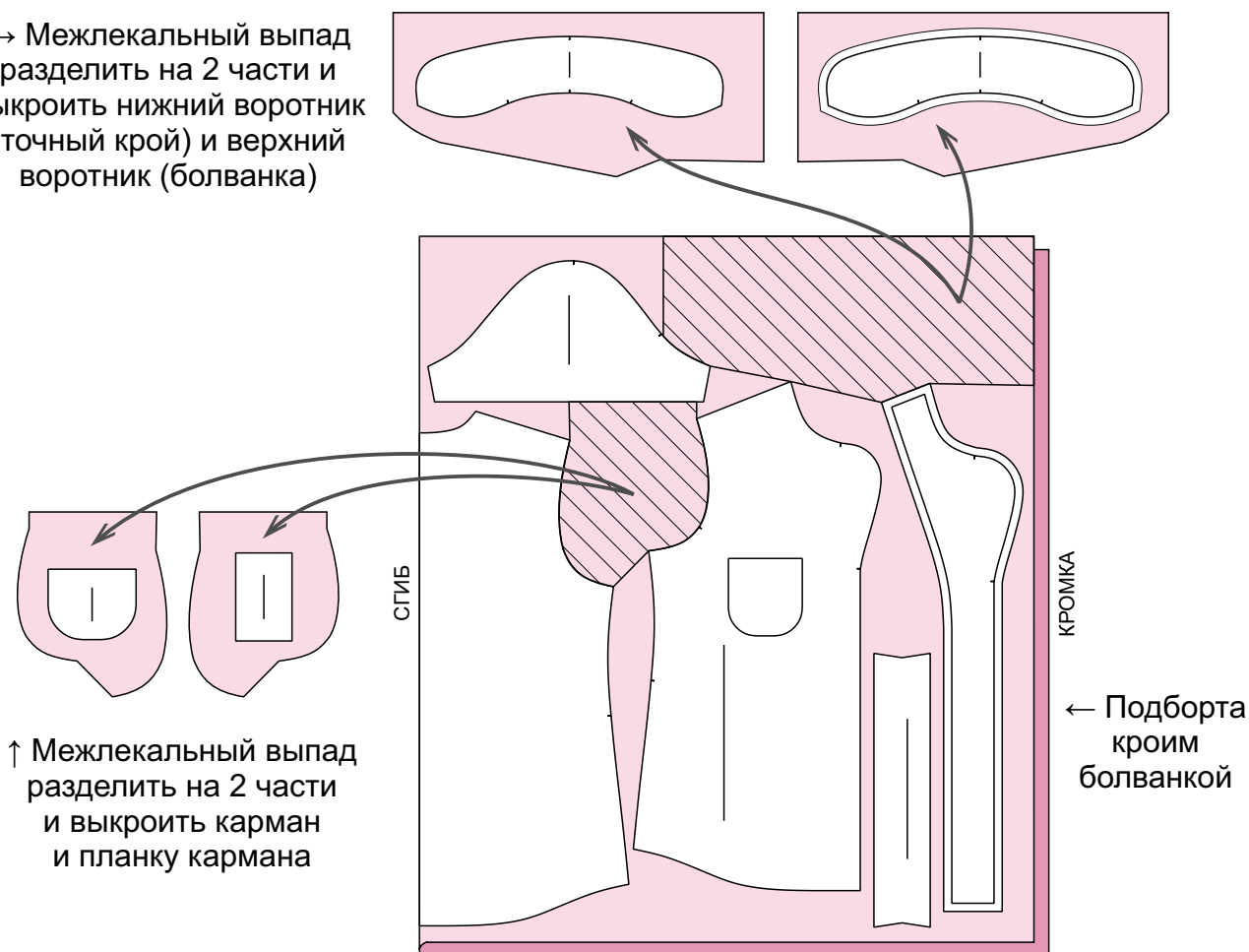

Что должно получиться после раскроя

из основного материала:

1. Спинка - 1 деталь вразворот

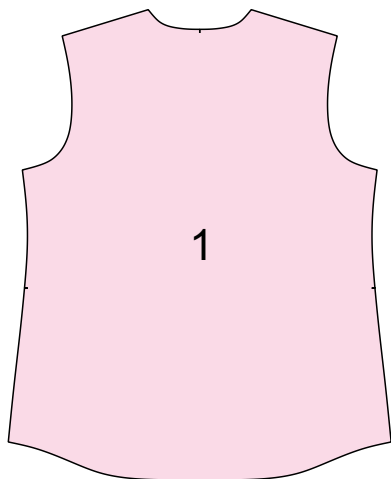

2. Перед - 2 детали в зеркальном отражении

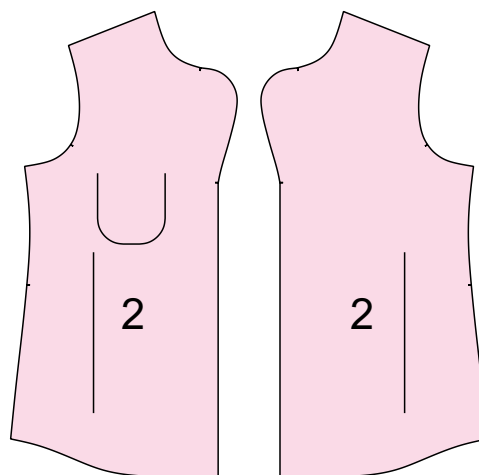

3. Подборт - 2 детали в зеркальном отражении (выкроить болванкой)

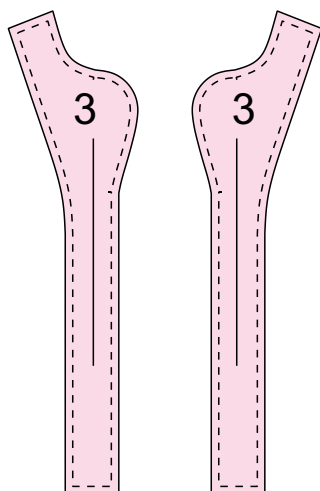

4. Карман - 1 деталь



6. Воротник - 2 детали (верхний воротник выкроить болванкой)

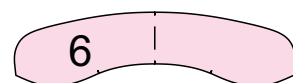

5. Планка кармана - 1 деталь

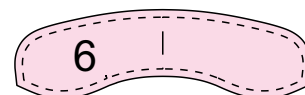

7. Рукав - 2 детали в зеркальном отражении

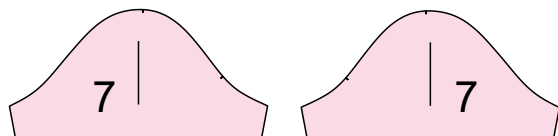

8. Манжета рукава - 2 детали

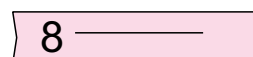
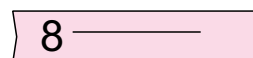

из отделочного материала:

Вырежьте поперечные полоски шириной 2,8 см из кулирки для канта. Общая длина полос, как минимум — 3,40 м. Добавьте полосу для настройки оборудования.

Дублируем детали

Проклейте полоской дублирина плечевые срезы спинки и срезы кармана, как отмечено на схеме

Подборта и верхний воротник, выкроенные болванкой, проклейте полностью дублирином или флизелином. После дублирования подборта и воротник вырежьте точным кроем по лекалам

1. Спинка

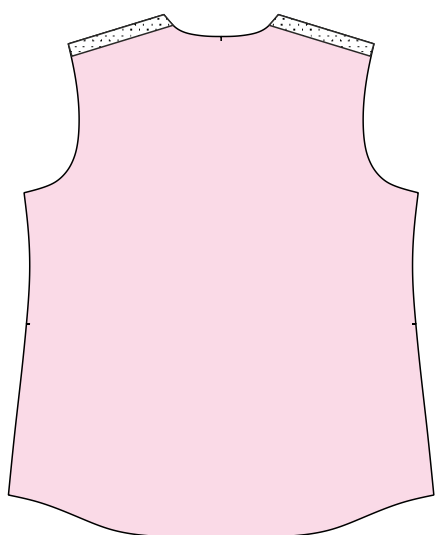

3. Подборта

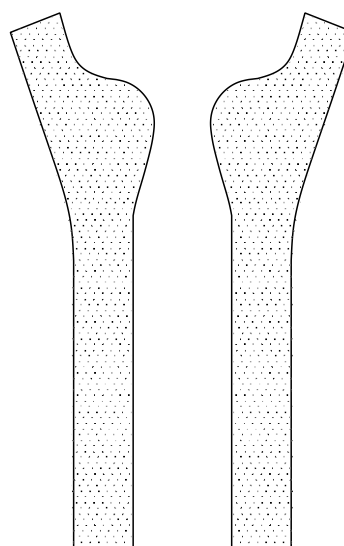

4. Карман

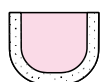

6. Воротник (верхний)

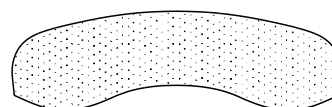

Шьём рубашку

1. Заготовим кант

1.1



Заготовьте кант на все детали, если не используете готовый. Полоску для канта складываем вдоль пополам, вкладывая шнур в её сгиб. Стачиваем кант со шнуром на 4-5 мм от сгиба. Не растягиваем!

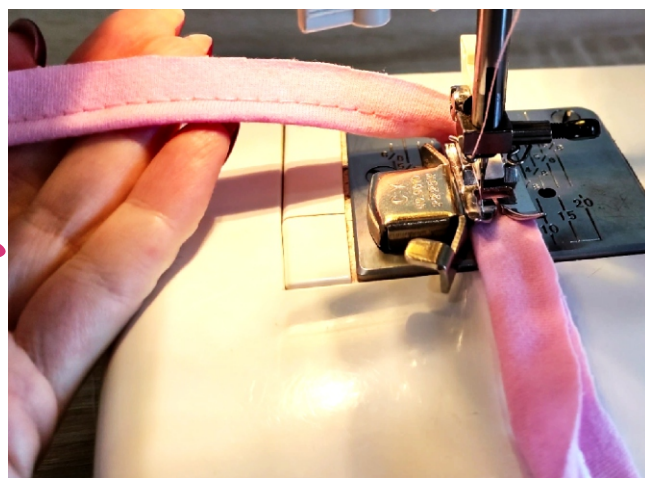
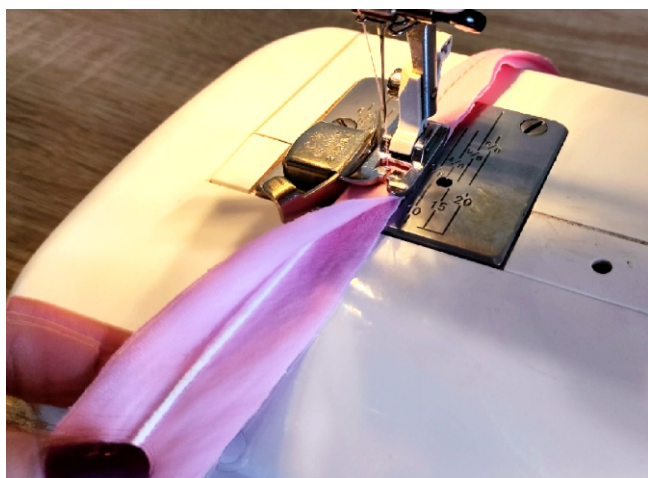

2. Подборта

2.1



Обметайте внутренние и верхние срезы подбортов.



Отложим пока подборта

3. Рукава

3.1



Заутюжьте вдоль пополам манжеты рукавов.



3.2



Настрочите кант на манжеты рукавов. Расстояние от сгиба канта до строчки — 4 мм.
Для образца использована лапка с ограничителем.



3.3



Притачайте манжеты с кантом к рукавам. Шейте точно в строчку настрачивания канта.



3.4



Обметайте швы притачивания манжет к рукавам.



3.5



Проложите отделочную строчку 1-2 мм по шву притачивания манжет к рукавам. Приутюжьте рукава с манжетами.

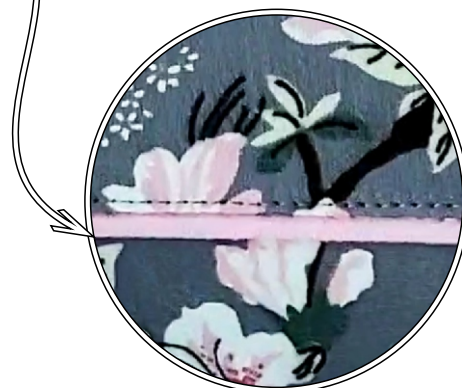

4. Карман

4.1



Заутюжьте вдоль пополам планку кармана.



4.2



Настрочите кант на планку кармана. Расстояние от сгиба канта до строчки — 4 мм.
Для образца использована лапка с ограничителем.

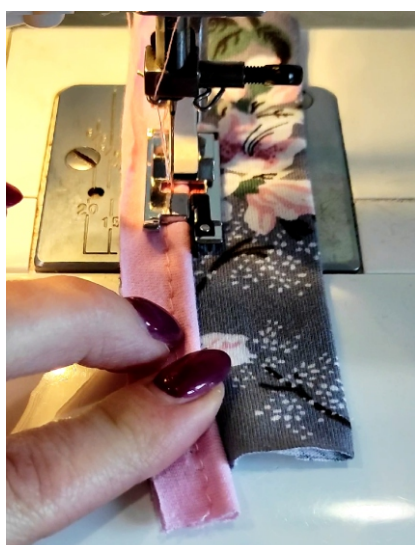

4.3



Притачайте планку с кантом к карману. Шейте точно в строчку настрачивания канта.



4.4



Обметайте шов притачивания планки к карману.



4.5



Проложите отделочную строчку 1-2 мм по шву притачивания планки к карману.



4.6



Подрежьте углы шва как на фото.

Приутюжьте карман с планкой.

Заутюжьте края кармана по картонному шаблону.

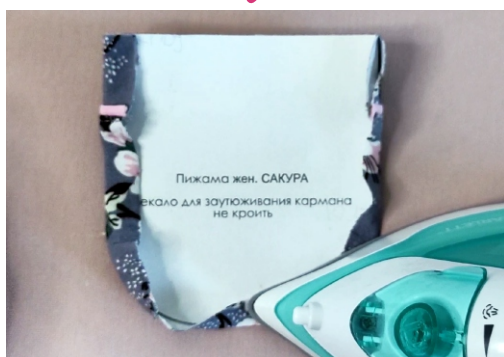

5. Перед

5.1



Настрочите карман на левую часть переда по намелке.



5.2



Настрочите кант на борта и лацканы. Расстояние от сгиба канта до строчки — 4 мм.

Для образца использована лапка с ограничителем.

Вверху лацкана, кант заходит за надсечку примерно на 1,0 см. Конец канта отогните вверх.

Рассеките кант на закруглениях.



*Рассекаем только кант,
и только на закруглении*

6. Воротник

6.1



Настрочите кант на нижний (не проклееный) воротник. Расстояние от сгиба канта до строчки — 4 мм.
Для образца использована лапка с ограничителем.

Рассеките кант на закруглениях.



6.2



Обтачайте верхний воротник нижним с кантом. Шейте точно в строчку настрачивания канта.



взгляд со стороны **нижнего** воротника



взгляд со стороны **нижнего** воротника



взгляд со стороны **верхнего** воротника



взгляд со стороны **верхнего** воротника

6.3



Подрежьте припуск шва до 5-7 мм, на закруглениях до 3-4 мм. Выверните, выправьте, приутюжьте воротник.

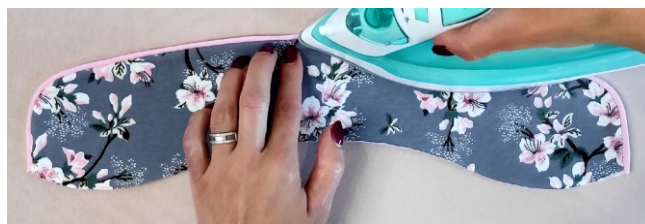

6.4



Скрепите воротник по нижним срезам. Ширина шва 5-7 мм.



Отложим пока воротник



Сейчас мы заготовили основные части рубашки:

- подборта (обмётаны)
- рукава (с манжетами)
- воротник (осталось втачать в горловину)
- части переда (с кантом и карманом)

+ спинка, с которой мы пока не работали

Далее соберём их в одно изделие.

7. Монтаж

7.1



Стачайте плечевые срезы. Удобнее шить по спинке.

Заутюжьте плечевые швы на спинку.



7.2



Втачайте воротник с горловину. Ширина шва 1,0 см.



Воротник втачивается до этой надсечки на лацкане

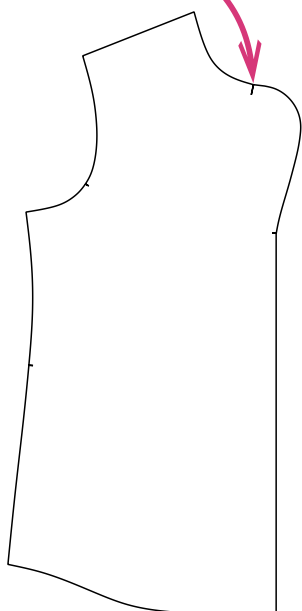

И в этой области шов втачивания воротника совпадает со строчкой, которой мы настрачивали кант на лацкан

Вот так эта область выглядит со стороны нижнего воротника



7.3



Обтачайте борта, лацканы, горловину переда подбортами.
Шейте по частям переда, точно в строчку настрачивания канта.



Верхний край подборта
совпадает с плечевым швом



7.4



Обметайте шов втачивания воротника. Обметайте этот шов в районе спинки, а по переду достаточно нескольких см вниз от плечевых швов, заходя под подборта.



7.5



Отогните шов втачивания воротника вниз.
По горловине спинки проложите строчку на 1-2 мм.



7.6



Рассеките припуски под лацканами там , где надсечка. Подрежьте припуски швов обтачивания бортов и лацканов до 5-7 мм, на закруглениях до 3 мм.

Выверните, выправьте, приутюжьте борта, лацканы и горловину



подрезать
припуск
до 5-7 мм

рассечь по надсечке
(это начало лацкана —
уровень
верхней петли)

на закруглении
подрезать
до 3-4 мм

в районе воротника
припуск оставим 1,0 см



7.7

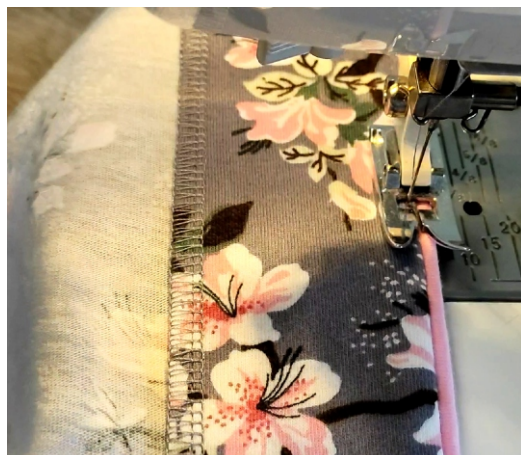

Проложите отделочные строчки 1-2 мм по бортам, лацканам и воротнику.

Шьём со стороны подборта и верхнего воротника.



7.8



Расправьте на столе перед с подбортом. Приколите подборта к переду.
Настрочите подборта на перед.



7.9



Втачайте рукава в открытые проймы. Заутюжьте швы на рукава +/- 10 см от плечевого шва.



7.10

Скрепите рукава на уровне манжет.

В этих точках я скрепила срезы клеем-карандашом



Дайте клею время высохнуть

7.11



Стачайте боковые/рукавные срезы, оставьте цепочки внизу манжет.

Заправьте цепочки внутрь швов.

Заутюжьте боковые швы назад.

Цепочка, которую нужно заправить внутрь шва



7.12



Наметите подгибку 3,0 см по низу рубашки.

Подогните нижние срезы по линии, заколите или заметайте.

Подшейте на машинке двойной иглой.

От сгиба до строчки — 2,0 см. Строчка должна быть эластичной.



Аккуратно подрежьте излишек припуска за строчкой. Допускается оставить 1-2 мм за строчкой



8. Окончательная отделка

8.1



Наметите 5 вертикальных петель на правой части переда.

Верх верхней петли — на уровне надсечки, которая обозначает начало лацкана (смотрите стр. 21, второе фото)

Расстояние петель от канта — 1,5 см. Расстояние между петлями — смотрите на лекалах переда.

Длина петли равна диаметру пуговицы.

Обметайте и прорежьте петли.



8.2



Наметьте и пришейте 5 пуговиц на левой части переда.

Расстояние от канта — 1,5 см. По вертикали пуговица находится на 0,5 см ниже верха петли.



8.3



ОВТО рубашки: приутюжьте карман, низ, петли, подборта и воротник.

Поутюжьте полностью рубашку, очистите её от ниток и намелки.

Готово! Носите с удовольствием)



Все выкройки тут:

www.unikroj.by

www.unikroj.ru

Швейподдержка UniKroj

unikroj@gmail.com

(по любым вопросам)

Мы в соцсетях:

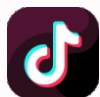

@unikroj